

Informationsabend 7. Klasse im SJ 2026/27



Dathe in Zahlen

- 866 Schüler:innen
- mindestens 500 Kleintiere
- 86 Kolleg:innen und Mitarbeitende
- ca. 55 Räume
- 1 Biologiestation
- 1 Gebäude
- mehrere Sportstätten, die wir nutzen



Biologiestation

ab Klasse 5 oder 7

**2. FS Spanisch/
Französisch**

aktiv

86 Kolleg:innen (2025)

respektvoll

unterstützend

antifaschistisch

weltoffen

**dathe
gymnasium**

inklusiv

Wahlpflicht

866 Lernende (2025)

1. FS Englisch

kontakt: sek@dathe-gymnasium.eu

allgemeinbildend

DATHE-PROFIL



Was uns sonst noch wichtig ist ...

Ehrenamtsprogramme

Umweltprojektwoche

Queer-AG

Kleinreparaturen

Schulsanitäter

GEV



GSV

Ordnungsdienste

Mentoring

Antirassismustage

VERANTWORTUNG

SPENDENAKTION AM DATHE-GYMNASIUM

WANN

- Woche vom **05.01.-09-01.26**
- Tag der offenen Tür

WO

- SV-Büro (Raum 403)
- Raum 215

AN WEN

- **Berliner Stadtmission**

WAS

ACHTUNG: Vor allem Männerklamotten,
NUR gewaschene und unbeschädigte
Spenden

- Geld
- Schlafsäcke/Isomatten
- Hoodies/Pullover
- Jogginghosen/Jeans
- warme Mützen/Handschuhe/
Schals
- Handtücher
- Jacken (NUR Kapuzen/Winter/
Regen/Stoff)

Lernen am Dathe-Gymnasium

- ***„städtisches Gymnasium mit einem vielfältigen und fundierten Angebot“***
- **Vermittlung und Aneignung basaler und vertiefender Wissensbestände und Kompetenzen nach Berliner Stundentafel**
- **Fortführung der ersten Fremdsprache Englisch**
- **Einführung der zweiten Fremdsprache im 7. Jahrgang (Französisch oder Spanisch)**

vertiefendes Lernen

Dathe – Vertiefung

Wahlpflichtunterricht

8. Jahrgang

Stärkung der Basiskompetenzen in Deutsch und Mathematik (jeweils 5 statt 4 Stunden)

9. Jahrgang

*Neue Fächer und Kompetenzen
(Informatik, Psychologie, Theater,
Umweltbildung, Kulturwissenschaften, NN)*

10. Jahrgang

*Oberstufenorientierung
(Angebote aus den Fächern und Fortführung
von Informatik, Psychologie und Theater)*

→ **Grund- und Leistungskurse der Oberstufe**

Drehtüren

Fächer der Berliner
Studentafel +
Informatik, Darstellendes
Spiel, Psychologie,
Philosophie **(neu)**
Fortführung der 2.
Fremdsprache

Biologie, Chemie,
Deutsch, Englisch,
Geografie, Geschichte,
Kunst, Mathematik,
Physik, Politische
Wissenschaften

**Grund- und
(verlässlich)**

**Leistungskurse
(verlässlich)**

Erfahrungswerte seit 2021

Offener Ganztag

i. d. R. 13:45 Uhr – 15:15 Uhr

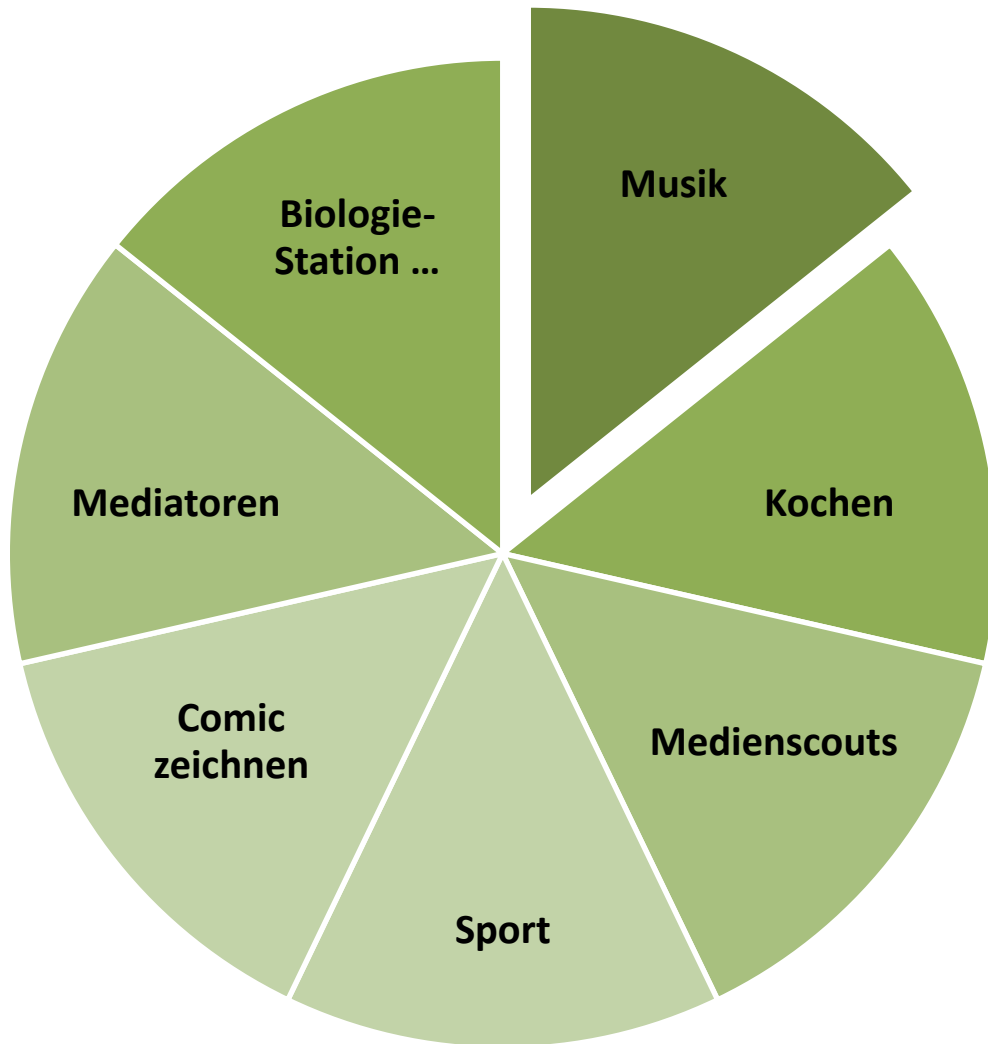

- „3 Köche“ (Mittagessen/ Cafeteria)
- **Mentor:innen**
- **Schulhof - AG**

„Was ist richtig für mein Kind?“

„Lernmotiv“ und Motivation

Grad an Selbsttätigkeit und Autonomie

vielfache Selbstwirksamkeitserfahrungen

Durst nach akademischen Mitstreiter:innen

G 8 (Abitur nach 12 Jahren)

„Damit aus dem Wechsel keine Brüche werden“

Unterstützungssystem



- Begleitung der Kennenlernfahrten der neuen Klassen
- Kennenlernstunde mit Kooperationsspielen
- Einführung und Begleitung des Klassenrats
- Beratungsangebot in den Pausen und nach dem Unterricht, in Einzelfällen auch zu anderen Zeitpunkten
- Spiele- und Sportgeräteverleih
- Aufenthaltsraum
- Begleitung und Angebot verschiedener Präventions-Workshops sowie AGs (z.B.: Kochen, Medienscouts)
- Entspannungsangebot (Atemübungen, Phantasiereisen) durch die Psychologin

Schulsozialarbeit, Psychologin in Schule, Medienpädagogik

Inhaltliche Schwerpunkte

7. Jahrgang	Wohlbefinden, Mentale Gesundheit, „Sicher im Netz“
8. Jahrgang	Medienkonsum, Mediensucht, Suchtmittelprävention
9. Jahrgang	Gewaltprävention (Workshop: „Messer machen Mörder“)
10. Jahrgang	Gewaltprävention (Selbstverletzendes Verhalten)

in Zusammenarbeit mit externen Kooperationspartnern

inklusives Gymnasium

Klassenleitende

Inklusionsteam

Schulsozialarbeit

Psychologin in Schule

SIBUZ

Schulleitung

Koordinator:innen

2x/ monatlich

inklusionsteam@dathe-gymnasium.eu

„Klasse werden!“

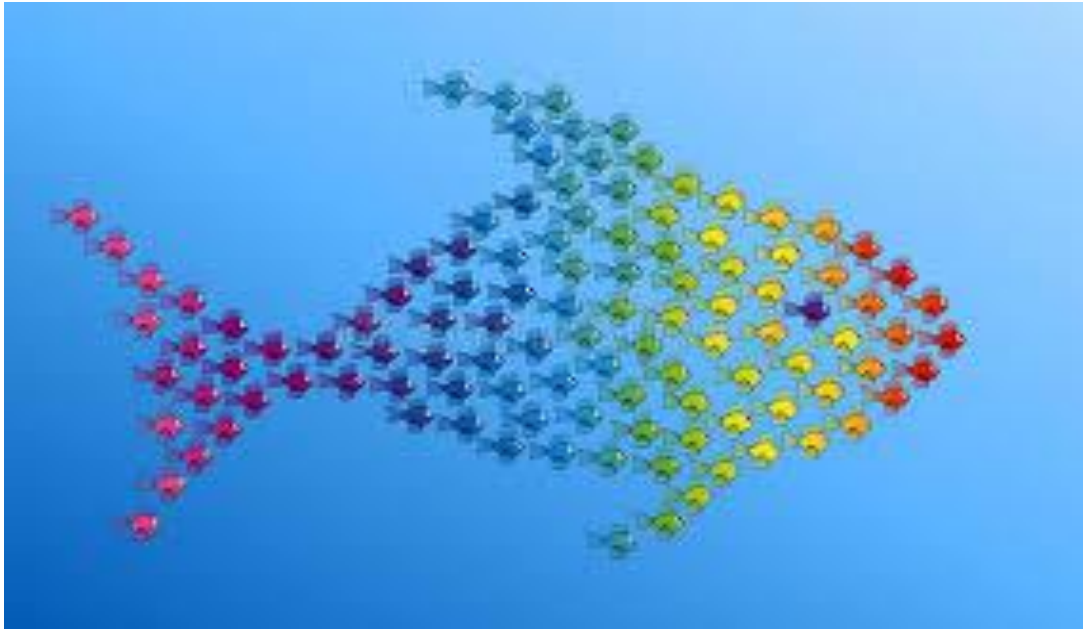

Module im 7. Jahrgang:

- Analoge und digitale Infrastruktur des Dathe-Gymnasiums
- Ich und meine Stärke
- Wir und unsere Stärken
- Umgang mit Stress und Leistungserwartung
- ...

multiprofessionelles Team

„Hören Sie in Ihr Kind rein“

Zum Aufnahmeverfahren

Präsentation der Senatsverwaltung

Termine

kennenlernen

06.01.26: Informationsveranstaltung, 18.00 Uhr

9.1.26: *„Tag der offenen Schule“, 16 bis 19 Uhr*

13.01.26: Digitale Wiederholung, 18.00 Uhr

→ Anmeldung unter info@dathe-gymnasium.eu

23.1.26: „Reinschnuppern“, 8.45 Uhr bis ca. 13.00 Uhr

→ Anmeldung unter info@dathe-gymnasium.eu

zentrale Termine

05.03. – 12.03.26: Anmeldezeitraum, persönlich, täglich zwischen 8.30 Uhr und 15.30 Uhr, donnerstags bis 18.00 Uhr

unter Vorlage:

- der **Förderprognose** (erhalten Sie mit dem Januar-Zeugnis),
- **Zeugniskopien:** Jahreszeugnis 5 und Halbjahreszeugnis
- **Anmeldebogen** (erhalten Sie von der Grundschule)
- **Dathe – Anmeldebogen** (auf der Homepage)
- ggf. Einwilligung **Foto- und Filmaufnahmen** (auf der Homepage)
- gestalteter Steckbrief

Zahlen 2025/26

- **Durchschnitt der aufgenommenen Kinder nach „Rangfolge“ (60%): 1,1** (Achtung: Für das Ermitteln des Rangplatzes werden alle Noten herangezogen, unter besonderer Berücksichtigung von D, Ma, 1. FS, GEWI und NAWI)
- **Anmeldungen: 96**
- **vergebene Plätze: 64**
- **initial angenommene Plätze: 62**

Achtung:

**Im Schuljahr 2026/27 nehmen wir DREI Klassen (96 Plätze) auf
(Stand: 16.1.2026).**

Leitungsverständnis

*„Lernen ist nicht nur passives Empfangen, sondern **aktives Fürwahrhalten und Fürschönhalten**,
Lehren ist nicht ein Vermitteln von Kompetenzen und
Inhalten, sondern **Anstoß zum Selber-Glauben und
zu eigener Ansicht (...)** überhaupt ist **Erziehung nicht
Fremdgestaltung, sondern **Selbstgestaltung der
Person durch Einsicht, Wahl und Entscheidung.**“***

info ... (organisatorische Fragen)

miko ... (Fragen zur Laufbahn und zum Ganzttag)

sl ... (übergeordnete Fragen)

inklusionsteam ... (sonderpädagogische Fragen)

...@dathe-gymnasium.eu